

PERIÓDICO **IDOÑA JUANA** N° 36

***Educación, recreación
y alcantarillado para Mochuelo***



***CGR Doña Juana dio cierre a
las actividades del año 2020***

Bogotá D.C. noviembre - diciembre 2020 Publicación Bimestral - Distribución gratuita - ISSN 2462-8182 - N° 36

Obras en saneamiento para reverdecer a Los Mochuelos

El incremento y la concentración de población en áreas urbanas y centros nucleados obligan a las entidades públicas a planificar y ejecutar proyectos conforme a las necesidades crecientes en servicios públicos, dado que es una responsabilidad inherente del Estado como garante de derechos.

Enfocados en lo que corresponde al manejo y gestión de residuos sólidos de la ciudad, es claro que estamos generando más del 20% del total nacional, lejos están ciudades como Medellín, Cali y otras. Por tanto, reviste no solo una responsabilidad la garantía en la prestación del servicio, sino que además estamos en la obligación de ser un modelo para el país en cuanto al manejo técnico, responsable y sustentable, en el modelo de servicio, la interacción con las comunidades y el medio ambiente.

En este orden de ideas, esta administración ha privilegiado el diálogo franco y directo con las comunidades y con especial atención, ha escuchado en diferentes escenarios lo manifestado por comunales, líderes, residentes y vecinos del gestor más grande de residuos en Colombia "Doña Juana", lo cual ha permitido identificar el malestar, las inconformidades y las necesidades, pero sobre todo, las

propuestas de quienes por años han soportado al vecino no muy aceptado por muchos.

Ahora bien, en una lectura autocrítica desde UAESP nos hemos dado a la tarea de hacer una revisión de las obligaciones instauradas desde el instrumento ambiental, encontrando coincidencias entre actividades indicadas por la comunidad y relacionadas en las compensaciones.

Por citar algunas, encontramos que con airada razón preguntan los residentes sobre el alcantarillado, el cual reza en el texto de licenciamiento ambiental debe alcanzar una cobertura del 100%. Por tanto, a pesar de que en los planes proyectados a la llegada de la nueva administración no se encontraba contemplado el saneamiento básico, coincidimos con muchos de ustedes en que esto debe ser una prioridad y constituirse como pilar fundamental en la adecuación de la infraestructura y desarrollo urbanístico, incidiendo positivamente en la salud y bienestar de nuestros vecinos de Mochuelo.

Es así como desde la Subdirección de Disposición Final, en el año inmediatamente anterior, nos dimos a la tarea de incluir este proyecto en la presente vigencia, dejando contratada la consultoría por un

valor aproximado de 1.700 millones de pesos, la cual a la fecha está en ejecución.

Pero más satisfactorio aún, es el conocer que este proyecto tuvo una gran acogida en la Alcaldía Mayor de Bogotá y a pesar de la austeridad generada por la pandemia y reducción en todos los sectores, nos asignaron la no despreciable suma de 8.000 millones de pesos para las futuras obras, recursos que seguramente novana ser suficientes, pero establecen un "case" financiero cuantioso, para materializar el inicio y avance en el logro de tan importante obra.

Con acciones concretas como la implementación del sistema de alcantarillado, además de inversiones en equipamientos sociales, reforestación de predios, entre otras, la UAESP ratifica su compromiso y cumplimiento con la comunidad, con las obligaciones en el cuidado del medio ambiente, siendo coherentes con las metas del actual Plan de Desarrollo "Un Nuevo Contrato Social y Ambiental para la Bogotá del siglo XXI" logrando confianza y credibilidad en la gestión pública de los recursos de todos los ciudadanos.

*Realizado por: Fredy Aldana Arias
Subdirector de Disposición Final - UAESP*

Equipo

Comité Editorial

Claudia M. Garrido Floyd / CGR-DJ
Adriana M. Garzón Liévano / UT
INTERDJ
Julián Camilo Amado / Jefe
Oficina Asesora
de Comunicaciones UAESP
Karen Acero Paternina/Oficina
Asesora de
Comunicaciones UAESP

Coordinación de Redacción

Claudia M. Garrido Floyd / CGR-DJ
Adriana M. Garzón Liévano / UT
INTERDJ

Colaboradores de Redacción

Karen Acero Paternina/Oficina
Asesora de
Comunicaciones UAESP
Fredy Ferley Aldana /Subdirector
Disposición Final UAESP
Yina Movilla / Oficina Asesora de
Comunicaciones UAESP

Fotografía

Responsabilidad Social
Empresarial y
Comunicaciones/ CGR-DJ
Claudia M. Garrido Floyd / CGR-DJ
CGR- Doña Juana - Fuentes

Alternativas

UAESP- Fuentes Alternativas

Diseño y Diagramación

320 Diseño y Publicidad

Contenido

Presentación anual de la operación del Relleno Sanitario Doña Juana año 2019	<i>¿Cómo va la operación?</i>	3
Línea ambiental CGR Doña Juana	<i>Proyectos CGR Doña Juana</i>	4
Jardín Infantil y Centro de Desarrollo Comunitario para las familias de Mochuelo	<i>Proyectos UAESP</i>	6
Culminación de la primera fase de la línea de emprendimiento Aprender para emprender CGR Doña Juana	<i>Entérate</i>	7
CGR Doña Juana dio cierre a las actividades de fin de año para el año 2020	<i>Comunidad</i>	8
Contratados estudios y diseños para alcantarillado de Mochuelo Alto y Bajo	<i>Tema central</i>	13
La labor de la mujer campesina	<i>Perfil CGR Doña Juana</i>	15
Regalos de Navidad para los niños de Mochuelo	<i>Perfil UAESP</i>	17

¿CÓMO VA LA OPERACIÓN?

Por: SIIL / CGR RSDJ

Toneladas Dispuestas RSDJ

Periodo noviembre - diciembre 2020

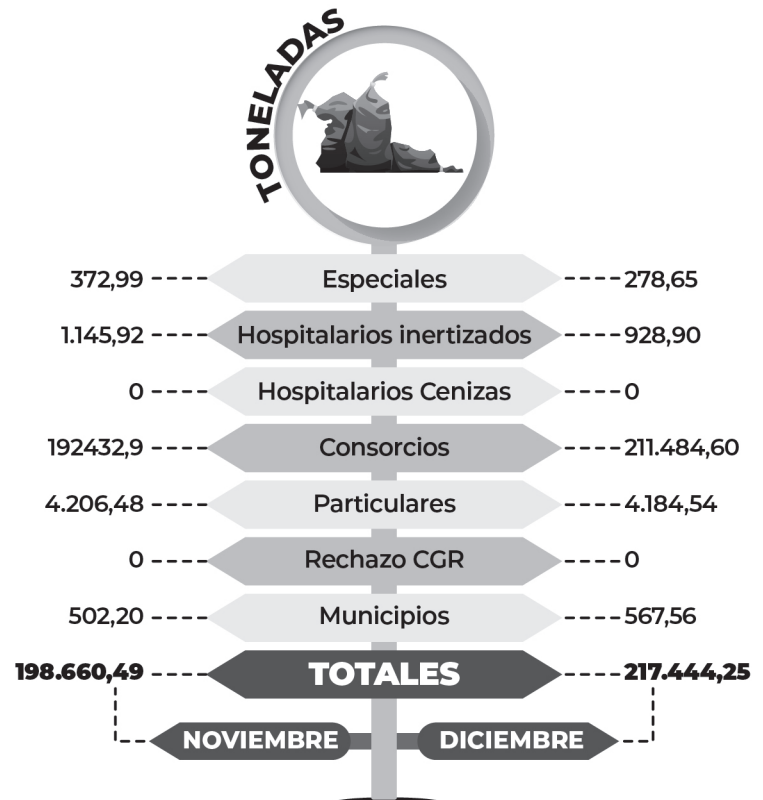
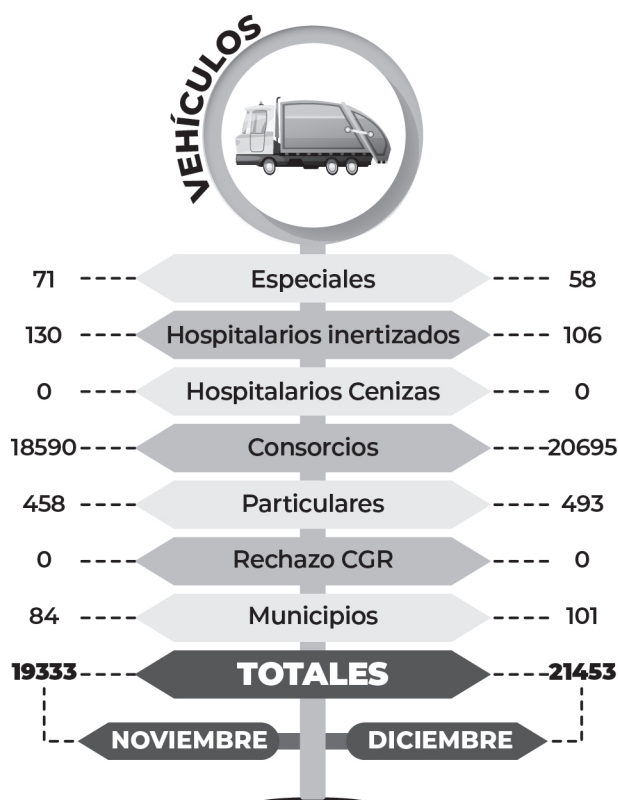

Fuente: SIIL / CGR RSDJ

Presentación anual de la operación del Relleno Sanitario Doña Juana año 2019

¡CGR Doña Juana de la mano con la comunidad!



Desarrollo rendición de informe anual de la operación 2019.

El día 28 de noviembre de 2020 se llevó a cabo la rendición de informe anual de la operación correspondiente al año 2019, actividad que fue reprogramada a causa del COVID-19.

La actividad se realizó en el salón comunal de Mochuelo Alto, en donde cada uno de los profesionales de los procesos involucrados en la operación dieron a conocer de primera mano la información relacionada a las

zonas de disposición, toneladas dispuestas, obras de adecuación en Terraza 3, cierre del domo de biosólidos, construcción del dique sur ambiental, realce de chimeneas, tratamiento de lixiviados, avance de la vía alterna, monitoreos ambientales, control vectorial, red de aliados, manejo paisajístico, programa de generación de empleo, actividades sociales, entre otros temas de interés para los habitantes de las comunidades de los Mochuelos.

Durante el desarrollo de la rendición de informe, se recalcó a los asistentes la importancia de la participación en estos espacios comunitarios, los cuales son propicios para conocer la veracidad de la información, además de los adelantos técnicos y operativos ejecutados en los diferentes periodos en la operación del Relleno Sanitario Doña Juana.

*Por: Claudia Garrido
RSE-C CGR Doña Juana*

Línea ambiental CGR Doña Juana

Curso básico en Agricultura Ecológica

Teniendo presente el sentir de las comunidades de Mochuelo Alto con relación a su idiosincrasia campesina, desde el proceso de Responsabilidad Social Empresarial y Comunicaciones se estableció en el mes de septiembre (inscripciones) a diciembre (finalización del curso) el convenio con AGROSENA, en el que se desarrolló el curso básico en Agricultura Ecológica. Este espacio de formación les permitió adquirir a los participantes herramientas amigables entre sus cultivos y el medio ambiente, es decir, implementar un sistema agrícola adecuado, en el que se garanticen

alimentos libres de químicos y más orgánicos.

Para el proceso de RSE-C de CGR Doña Juana, es importante apoyar e incentivar estos espacios comunitarios que permiten poner en práctica los sentires y necesidades de nuestras comunidades, así como impulsar escenarios educativos, para la transformación sostenible y armónica entre las comunidades CGR DJ y el medio ambiente.

El curso tuvo una duración de 40 horas, las cuales fueron ejecutadas

de manera virtual-sincronizado con docentes pertenecientes al Servicio Nacional de Aprendizaje -SENA- contando con la guía presencial del personal del proceso de RSE-C, quienes realizaron su respectivo acompañamiento, de igual forma se puso a disposición de la comunidad el servicio de internet desde la ORC de Mochuelo Alto facilitando su conexión y aclaramiento de dudas acerca de los temas vistos. Los participantes agradecieron por la oportunidad de hacer parte de estos espacios de formación, más aún relacionados a prácticas de su entorno.

*Por: Claudia Garrido-Sandra Gordillo
RSE-C CGR Doña Juana*



Acompañamiento CGR DJ curso básico de Agricultura Ecológica, ORC Mochuelo Alto.



Clase de inducción, curso básico de Agricultura Ecológica.

Jardín Infantil y Centro de Desarrollo Comunitario para las familias de Mochuelo

Una construcción de mil metros cuadrados, tres niveles, con aulas, parque didáctico, zona de lactancia y cuna, centro de desarrollo comunitario, área de servicios, comedor, amplias terrazas y parqueadero, así será el Jardín Infantil y Centro Comunitario. Esta obra, esperada durante años por la comunidad de Mochuelo Bajo, fue adjudicada por la Unidad Administrativa Especial de Servicios Públicos -UAESP- a la empresa Obras Civiles Mochuelo.

Al conocer la noticia sobre el inicio de las obras del Jardín Infantil, los habitantes de Mochuelo Bajo expresaron su alegría por los beneficios que tendrá, principalmente, la población infantil. Valentín García, quien vive en este sector, se refirió a los beneficios de este centro educativo. “Esto es una noticia muy buena para esta comunidad aledaña al relleno Doña Juana, esta es una obra que estábamos solicitando desde hace mucho tiempo e indudablemente va a ser muy importante para esta población de Mochuelo Bajo”.

Freddy Aldana, subdirector de Disposición Final de la UAESP explicó el proceso que se realizó

para hacer realidad esta obra. “Se tuvo que sacar la licencia de construcción, nos tomó un poco de tiempo, en eso se nos fue el año pasado y en este momento ya está la licencia, tenemos el contratista y está listo para iniciar. Es una obra de cerca de 4.500 millones, una obra importante, más de mil metros cuadrados de construcción donde vamos a tener la posibilidad de albergar a más de 60 niños y un sitio para las reuniones de los comunales del sector”.

La directora de la UAESP, Luz Amanda Camacho, dijo que el Jardín Infantil será también un centro de desarrollo comunitario y hará parte de una manzana del cuidado de la localidad de Ciudad Bolívar. “Es un lugar donde van a llegar las madres, los niños, personas de la tercera edad, cuidando a los cuidadores. Estamos cumpliendo como nos comprometimos”.

María Camacho y Edilma Riapira López son dos habitantes de Mochuelo Bajo, quienes al enterarse de que a pocas cuadras de sus casas iniciará la construcción de este centro educativo, no dudaron en expresar su satisfacción. “Estoy muy contenta porque eso era un

proyecto que nosotros lo habíamos pedido hace mucho tiempo, desde que empezó el barrio a organizarse, necesitábamos un jardín de bienestar social. Estoy muy feliz y ojalá que esta obra sea para el bien de todos y un bien común”, expresó María.

Por su parte, Edilma aseguró que es un gran paso para esta zona aledaña a Doña Juana, “esta obra es excelente porque ya hace varios años estamos esperando este proyecto del jardín infantil, espero que Dios me dé vida para verlo hecho realidad y que mis ocho nietos y los bisnietos puedan acceder a este jardín infantil”.

Las obras del Jardín Infantil y Centro de Desarrollo Comunitario iniciarán en febrero de 2021, luego de socializar con la comunidad detalles del proyecto con la empresa constructora encargada de hacer realidad este sueño de las familias vecinas a Doña Juana.

*Por Karen Acero Paternina
Oficina Asesora de Comunicaciones UAESP*



En este lote ubicado en Mochuelo Bajo se construirá el Jardín Infantil y Centro de Desarrollo Comunitario.



Las familias de Mochuelo disfrutarán de un espacio para la población infantil y salones para reuniones comunitarias.



El Jardín Infantil y Centro de Desarrollo Comunitario contará con tres niveles que incluyen aulas, zonas de cunas y terrazas.

Culminación de la primera fase de la línea de emprendimiento Aprender para emprender CGR Doña Juana

Durante los meses de noviembre y diciembre de 2021 se dio continuidad al curso de emprendimiento e innovación ofrecido por CGR Doña Juana con el apoyo del Instituto Educativo Digital -IED- organización que puso a disposición todo su conocimiento para fortalecer al grupo participante, el cual estuvo conformado por habitantes de las comunidades de Mochuelo Bajo, Alto y Rincón de Mochuelo.

Para la fase 1 enfocada al curso virtual de emprendimiento e innovación, los inscritos a la plataforma virtual tuvieron la oportunidad de ilustrarse en temas relacionados a la creación de

la herramienta mini-canvas, enfocada al producto, descripción, proyecto, servicio, cliente y su respectivo canal, tipología de usuarios, identificación de problemas, ideas de negocio, empatía, entorno, aspectos cuantitativos y cualitativos, propuesta valor, acceso a productos y/o servicios, modelo de negocio, formalización de empresas, conceptos de emprendimiento, entre otros temas fundamentales para afianzar sus ideas de emprendimiento.

Cada tema estuvo sujeto al desarrollo de talleres y ejercicios prácticos enfocados a la realidad de cada idea, afianzando aún más cada concepto.

Las asesorías se realizaron de manera virtual a través de videoconferencias, trabajo virtual en plataforma y asesorías personalizadas por medio de herramientas virtuales, acciones que permitieron una comunicación directa entre los docentes y el grupo de estudiantes, lo que permitió aclarar dudas presentadas.

Los habitantes de la zona de influencia social inscritos en esta primera fase agradecieron de igual forma el tiempo dedicado en la formación brindada, generando altas expectativas en las siguientes fases de la línea de emprendimiento.

*Por: Claudia Garrido
RSE-C CGR Doña Juana*

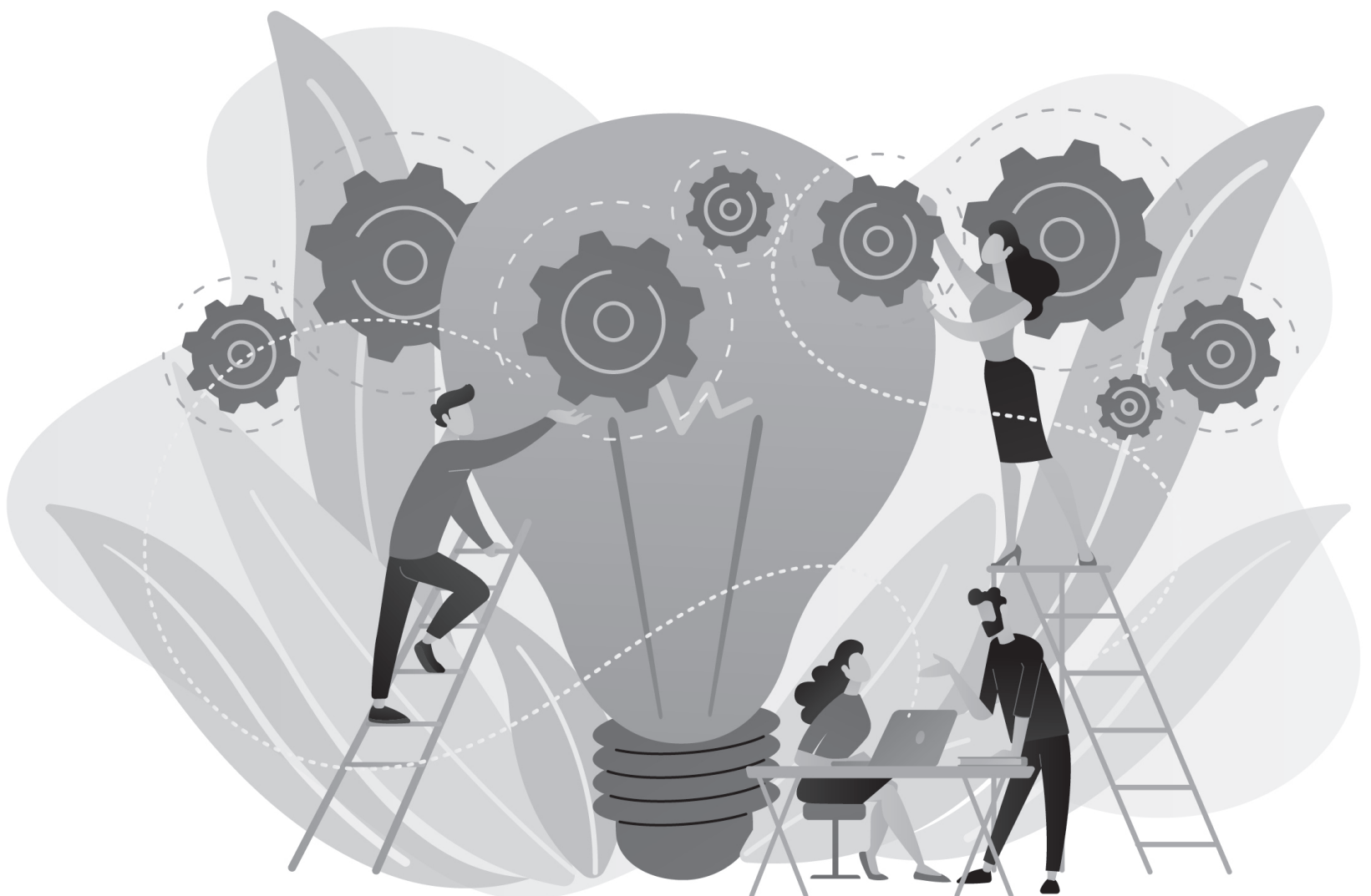

CGR Doña Juana dio cierre a las actividades del año 2020

Durante el mes de diciembre de 2020, por parte del grupo de Responsabilidad Social Empresarial y Comunicaciones de CGR Doña Juana S.A E.S.P realizó la programación correspondiente a las diferentes actividades de cierre para el año 2020, las cuales estuvieron dirigidas a los diferentes grupos poblacionales del sector que hace parte de la zona de influencia social del Relleno Sanitario Doña Juana, con los cuales se trabajó en el transcurrir de este año.

Una de las actividades más especiales ejecutadas en este tiempo, fue la entrega de obsequios a los niños de las diferentes comunidades del sector, donde a pesar de la difícil situación vivida por la pandemia del virus COVID-19 se logró desarrollar bajo los protocolos de bioseguridad establecidos en la ciudad. Así mismo, se contó con la incursión de 22 niños de la zona al coro navideño organizado por CGR DJ, quienes tuvieron la posibilidad de participar en

cada una de las clausuras navideñas con cada grupo, este trabajo estuvo dirigido por el personal del proceso de RSE-C, quienes lideraron cada ensayo, también se contó con la participación de la interventoría del proyecto.

Por: Claudia Garrido
RSE-C CGR Doña Juana

Ciclo vital	Fecha	Lugar	Tema	Nº de asistentes
Encuentros infantiles	14/12/2020	MB	Coro Navideño	14
	16/12/2020	MA		17
	18/12/2020	MB	Entrega de Obsequios	1049
	19/12/2020	MA RMB		257 198
Encuentros de adultos mayores	16/12/2020	MB MA	Celebración Navideña	17 25
Taller CDI Familia	15/12/2020	MB	Celebración Navideña	65 51
Maternidad y paternidad responsable	15/12/2020	MB	Celebración Navideña	37
Proyectos productivos año 2018, 2019 Emprendimientos 2020	16/12/2020	MB	Celebración Navideña	12

Encuentros infantiles



Presentación baile navideño, sector de Mochuelo Bajo.



Entrega de obsequios, comunidad de Mochuelo Alto.



Entrega de obsequios, comunidad de Mochuelo Bajo.



Entrega de obsequios, comunidad de Rincón de Mochuelo.



Grupo "coro navideño CGR Doña Juana" integrantes de la comunidad de Mochuelo Bajo.



Presentación baile navideño, cancha sector de Mochuelo Alto.



Grupo "coro navideño CGR Doña Juana" integrantes de la comunidad de Mochuelo Alto.

Encuentros de adultos mayores



Cierre de actividades grupo de adultos mayores, presentación de muñeca de trapo y reno navideño.

Taller CDI Familia y maternidad-paternidad responsable



Cierre de actividades grupo CDI familia y paternidad-maternidad responsable, Mochuelo Bajo.



Cierre de actividades grupo CDI familia y paternidad-maternidad responsable, Mochuelo Bajo.

Proyectos productivos



Integrantes proyectos productivos años 2018 y 2019 (diseño y confección de chaquetas, calzado Andinos Sport), emprendimientos año 2020 (confecciones Pioneer, comercialización de vinos).

Contratados estudios y diseños para alcantarillado de Mochuelo Alto y Bajo



El alcantarillado pluvial y sanitario de Mochuelo beneficiará a más de 7 mil personas.

En el mes de diciembre una buena noticia llegó a las comunidades de Mochuelo Alto y Bajo. La Unidad Administrativa Especial de Servicios Públicos -UAESP- adjudicó a la empresa Ingeniería e Interventoría Nacional INALTER S.A.S., los estudios y diseños para la construcción del alcantarillado pluvial y sanitario de esta zona y la optimización de la planta de aguas residuales de ambos sectores en la localidad de Ciudad Bolívar.

El subdirector de Disposición Final, Fredy Aldana, explicó que esta primera etapa del proyecto tiene un valor aproximado de 1.700 millones de pesos y beneficiará a más de 7 mil personas. Además, corresponde a una medida de compensación a la comunidad

aledaña a Doña Juana, por el impacto de la operación del relleno y fue uno de los compromisos adquiridos por esta administración.

“Es una obligación que tenemos desde la licencia ambiental es el 100% del alcantarillado de la zona de Mochuelo Bajo y Mochuelo Alto. El Distrito está en mora de avanzar con esta compensación. Nosotros en la entrada de este gobierno identificamos esta necesidad en las reuniones que sostuvimos con la comunidad, lo incluimos en el Plan de Adquisiciones del año 2020, logramos antes de que terminara el año contratarlo, está por un valor de los casi 1.700 millones y para el año 2021 proyectamos en el presupuesto unos recursos que, al encontrar

la Alcaldía Distrital la importancia de este proyecto, apropió cerca de 8 mil millones para la obra”, manifestó el subdirector.

Por su parte, la directora de la UAESP, Luz Amanda Camacho, señaló que estos estudios y diseños son muy importantes porque las familias residentes de esta zona del sur de Bogotá llevaban años esperando esta gran noticia.

“Son unas obras muy importantes, es un deber de nosotros como Distrito entregar estas obras de alcantarillado que llevan tantos años viviendo acá y que han tenido solo versiones artesanales o propias de lo que significa un alcantarillado y nosotros tenemos que darles un alcantarillado de verdad, es

nuestra obligación. Llevan muchos años en estas condiciones y por fin contratamos”, sostuvo la funcionaria.

La comunidad de Mochuelo Alto y Bajorecibió con alegría y optimismo la noticia del inicio de los estudios y diseños para la construcción del alcantarillado. Para Nelson García, presidente de la Junta de Acción Comunal de Mochuelo Alto, es importante la participación de la comunidad “esperamos los estudios y que puedan contar con

la participación de nosotros los de la junta, o sea trabajar de la mano con la gente de la UAESP”.

A su turno, Félix Pinzón, vicepresidente de la Junta de Acción Comunal de Mochuelo Alto se mostró satisfecho con el anuncio. “Queremos que le metamos fe y construcción a esto, lo importante es que es un beneficio para toda la comunidad, entonces debemos salir adelante y apoyar a esta entidad”.

Este proyecto también contempla la adecuación de plantas de tratamiento que fueron construidas hace una década y que no han sido puestas en funcionamiento para la comunidad. La obra hace parte de los compromisos históricos con la comunidad de Mochuelo, vecina de Doña Juana, y hoy gracias al Distrito, en cabeza de la Unidad Administrativa Especial de Servicios Públicos -UAESP-, será una realidad.

*Por: Karen Acero Paternina
Oficina Asesora de Comunicaciones UAESP*



Los estudios y diseños del alcantarillado de Mochuelo son el primer paso para que esta obra sea una realidad.

La labor de la mujer campesina:

Yasmín Velosa, una mujer independiente y luchadora

¿Conocen la verdadera labor de la mujer campesina? Precisamente esta pregunta es la que a diario se hace Yasmín Velosa Bohórquez, una joven mujer de 36 años, de los cuales 14 ha vivido plenamente en la hermosa zona rural de la comunidad de Mochuelo Alto.

Yasmín conocida por su gran labor como mujer campesina, es una combitense que se ha dedicado a labrar la tierra a través de la producción de diferentes tubérculos y legumbres propias de la región. Con sus manos trabaja la tierra, en un promedio diario de aproximadamente diez horas.

¿Cree que las personas conocen verdaderamente el trabajo de la mujer campesina?

YV: Las personas de la ciudad no conocen este trabajo, no conocen una historia, ni el gran valor de poder meter tus manos en la tierra, en este recurso que nos da la vida, por eso, me pregunto a diario, si las personas del común conocen esta linda, pero difícil labor, que hace que los alimentos lleguen a cada rincón del país.

Buscar nuevas oportunidades en la capital colombiana, fue lo que atrajo a Yasmín, en compañía de su esposo e hijo quien en el momento solo tenía 3 años:



Yasmín Velosa en trabajo de campo (cultivo de arveja).

YV: Gracias a un familiar pude llegar a la comunidad de Mochuelo Alto, aquí puse en práctica mis conocimientos y adquirí nueva experiencia en la siembra de cultivos como lo fueron papa criolla, arveja y habas, producciones que no son tan comunes en Boyacá. También me dedico al ordeño, la cual es una linda labor, de paciencia y practica la cual, la deberían desempeñar siempre las mujeres. Días de sol, lluvia y azadón:

YV: ¡La labor en el campo es dura! Por esto muchas personas creen que las mujeres no podemos desempeñarnos igual que un

hombre, pero no es así, nosotras las mujeres mandamos la parada, en mi caso, mi hogar es mi centro, y soy ese polo a tierra para mi familia, en muchas ocasiones les doy ánimo, los guio a que sigan adelante y alcancen cada uno de sus sueños. En el campo hay días muy pesados, al sol, a la lluvia, al azadón que es una tarea de las más difíciles, además de las largas jornada de recolección de la papa criolla, pero el amor por la tierra lo vale, amo la tierra, amo trabajar y producir en ella.



Yasmín Velosa.



Cultivo de papa.

¿Por qué considera que es mejor esta labor que cualquier otra?

YV: En la tierra lo tenemos todo, no solamente nuestro sustento económico, tenemos nuestro sustento de vida, aquí producimos nuestros propios alimentos, trabajamos al aire libre, cerca de mi familia, al terminar mi jornada puedo llegar rápido a disfrutar de mi mayor bendición, mis hijos, nunca podré imaginar ir a coger un bus a la

ciudad a trabajar en algo que no sea mi campo. Por esta y otras razones el campo es nuestro mejor entorno, además de la paz que se vive por acá.

¿Qué le agradece a la zona rural de Mochuelo Alto?

YV: A Mochuelo Alto le agradezco la oportunidad de vida, porque conocí aún más el campo, a quererlo más, porque me ha permitido trabajar

en lo que me gusta, pero también a enfocarme en ser una mujer llena de valores, los que nos caracterizan a muchas mujeres, por ser guerreras y por dar amor a lo que hacemos, a poner en práctica esos valores como la responsabilidad, honestidad y gratitud, lo que se ve reflejado en cada cultivo y en cada actividad campesina que desempeñemos, en el cuidado de cada animal. En Mochuelo somos mujeres trabajadoras.

*Por: Claudia Garrido
RSE-C CGR Doña Juana*

“ Quiero mi labor, ya que el trabajo en el campo me hace sentir una mujer independiente y luchadora ”



Actividades de campo, semovientes.

Regalos de Navidad para los niños de Mochuelo

Un equipo de colaboradores de la Unidad Administrativa Especial de Servicios Públicos -UAESP- se trasladó hasta los sectores de Mochuelo Alto y Rincón de Mochuelo, para entregar de casa en casa, regalos de Navidad a los niños residentes de esta zona aledaña a Doña Juana, en el sur de Bogotá.

Javier Rodríguez, gestor social de la subdirección de Disposición Final, señaló que lo mejor de la entrega de regalos, fue compartir con los niños y niñas de la zona, ver sus sonrisas y recibir sus abrazos. “Todos los funcionarios, contratistas y colaboradores de la entidad aportaron su granito de arena mediante un regalo para los niños y niñas de estas comunidades”, sostuvo el funcionario.

Por su parte, Teresa Palacios, habitante de Rincón de Mochuelo celebró esta entrega dedicada a la población infantil de su barrio. “Darles mil y mil gracias y que Dios los siga llenado de salud, de sabiduría. Muchas gracias por el apoyo y que sigan así con ese corazón gigante para ayudar a los niños que por bajos recursos no pueden tener un regalito”.

La entrega de regalos por parte de la UAESP se realizó los días 22 y 24 de diciembre. Uno de los



La entrega de regalos en Mochuelo se realizó el 22 y 24 de diciembre.

colaboradores que participó en la jornada fue Óscar Fuentes, gestor social de la Subdirección de Disposición Final, quien manifestó estar feliz por acompañar a los niños y a las familias de Mochuelo durante la época navideña.

“Estamos visitando puerta a puerta, llevándole un regalito a estos niños y queremos hacerles saber a estas comunidades que no están solas, que esta administración quiere hacerse responsable de manera directa y permanente y que definitivamente lo vamos a hacer.

Estamos construyendo una ciudad que es responsable de todos sus habitantes”, señaló Fuentes.

En total, se entregaron 756 regalos entre muñecas, carros, balones y pistas a los niños y niñas de Mochuelo Alto y Rincón de Mochuelo. Los perros que habitan en esta comunidad recibieron alimento como aguinaldo y se unieron a la celebración de la Navidad, época de unión familiar, reconciliación, ilusión y alegría para todos.

Por Karen Acero Paternina
Oficina Asesora de Comunicaciones UAESP



756 regalos fueron entregados a la población infantil aledaña a Doña Juana.

¡A DIVERTIRNOS!

* Residuos Aprovechables



Son los residuos que se deben disponer en la bolsa blanca para ser reutilizados. Recuerda que deben estar limpios y secos para que puedan ser aprovechados. El plástico, vidrio, metal, cartón y papel hacen parte de este tipo de residuos.

Une con líneas el nombre del residuo aprovechable con la figura que lo representa. Al final, colorea.

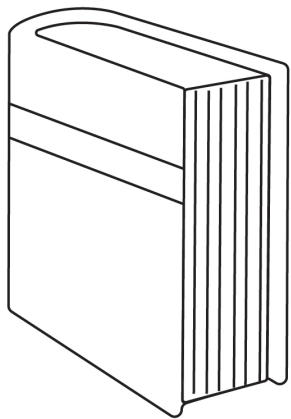

Metal

Plástico

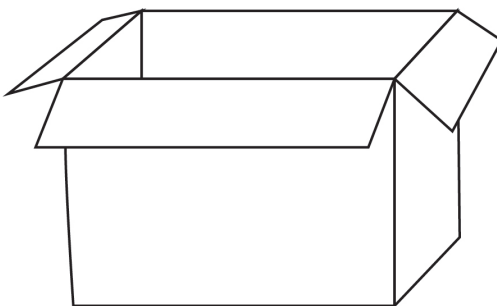
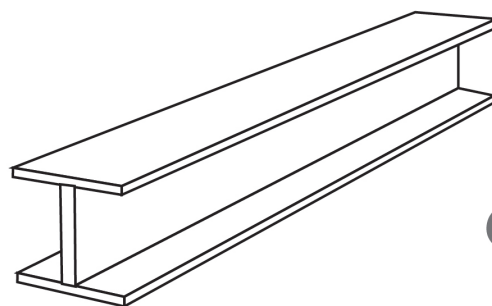

Vidrio

Cartón

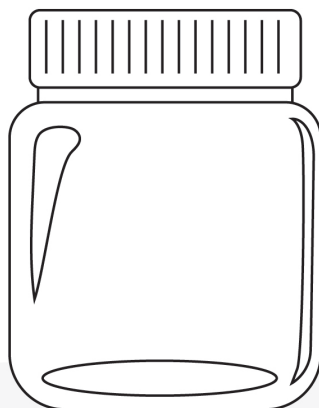

Papel





Clasificados

SERVICIOS

Lácteos Santamónica

Rosa Himelda Muñoz, Luis Eduardo Ramírez y Mónica Natalia Ramirez. Vereda Mochuelo Alto.

Tel: 316 4655964 - 316 792 9865

Mochuelo VIP

Organización de eventos sociales Álavaro Javier Hernandez, Jenny Alexandra González y Ana Betulia González.

Finca Piedra Blanca, Mochuelo Alto.
Tel: 300 764 0495

Lencería Los Quevedos

Doris Quevedo y Seidy Quevedo. Calle 90 # 18F - 49 Sur, Paticos, Mochuelo Bajo

Tel: 304 581 2977

Bendición de Cosecha

José Javier Torres Huertas, Robin Aldemar Corredor, Ana Bello Fonseca. Km 4.5 - Vía Mochuelo

Tel: 200 9599 - 318 339 9119

Flejes Zamora

Luis Rosendo Zamora Cra. 18F # 91B - 60 Sur Esmeralda, Mochuelo Bajo.

Asociación básica de Reciclaje Sineambore

María del Carmen Aguillón. Calle 90# 15 - 00 Sur, La Palma III Mochuelo Bajo.

Tel: 312 3687174

Bicicletas y lubricantes Mi Teniente

Luis Arturo Bello Rodríguez. Carrera 18 G # 92-60 Sur Barrio Paticos, Mochuelo Bajo.

Tel: 313 2168974 - 3112357546

Bio Clean

Productos de aseo para el hogar Iris Albarracin Peña Cra. 18# 82 - 00, Rincón de Mochuelo

Tel: 310 7678723 - 321 12367549

Serigrafía y estampados

Solange Cobo Muñoz Cra. 18F# 92 - 60 Sur Mochuelo Bajo

Tel: 301 485 0938

Mini Variedades

Blanca Gómez José Efraín Romero Diagonal 93B 18H-69 Sur Barrio Lagunistas, Mochuelo Bajo

Tel: 311 560 4713 - 313 313 1201

Agromochuelo

Cría y levante de aves de corral Yineth Alexandra Torres Rodríguez Veredad Mochuelo Alto, Finca la Esmeralda

Tel: 318424 6290 - 320 2183744

Indumetálicas Sarmiento

Se ofrece todo tipo de ornamentacion de calidad. Ricardo Sarmiento Cll. 91 D Sur # 18C-23 Barrio La Esmeralda. Mochuelo Bajo.

Tel: 311 8333231 - 7391357

Restaurante La Mariposa Amarilla

Precios solidarios con la comunidad Calle 91A Sur No. 18f-92 Paticos, Mochuelo Ruíz Martínez

Tel: 765 0714 - 350 8485589

Variedades ValeMaicol

Arreglos en general, papelería y algo más Diagonal 93B # 18 H - 69 Barrio Lagunistas

Tel: 311 560 4713

Galletas y Cucas Frutos del Paraíso

Silvia Quiñones, Leonor Mesa y María Alejandra Martínez Calle 94 # 18C - 90 Sur

Tel: 312 574 4773 - 312 377 1550

Organic Herbal

Plántulas aromáticas Aurora Ramírez, Salvador Fonseca, Martín Fonseca.

Finca La Piedra, Mochuelo Alto.
Tel: 739 1225 - 315 4835181

Redes Avícolas de Mochuelo Alto

Cría y levante de pollos Avifuturo

Tel: 318 6883892

Avícola El Tenza

Tel: 316 7369099

Gallinas 100% Campesinas

Tel: 318 7030195 - 301 2237606

Vereda Mochuelo Alto.

Amasijos Tita Tan

Mantecadas, arepas, almojábanas, pan multigramos, masato entre otras delicias.

Tránsito Rodríguez vereda Mochuelo Alto, Vía al Moral sector Carioca Acércate a la casa de puerta verde.

Tel: 302 2159838

VÍVERES

Pulpas Don Juan

Pulpas de frutas Juan Vicente Rodríguez, María Hortensia Castro. Veredad Mochuelo Alto

Tel: 7391319

Red de emprendedores La Gallina Criolla

Pollos el Chaque

Tel: 7788267

Huevos Regal

Tel: 3186894799

Decaline

Tel: 319 6537467

Veredad Mochuelo Alto.

BELLEZA

Peluquería Maranatha

Tatiana Moreno, Evelin Perdomo y William Ibáñez. Cra. 18F # 91 - 360 Esmeralda, Mochuelo Bajo.

Tel: 312 4132867

Distribuidora de belleza Peluquería y Barbería

Encontrarás todo para tu cuidado Personal, pregunta por nuestra sección de perfumería.

Astrid Carolina Turriago

Cll. 91 D # 18D - 51 Sur, La Esmeralda, Mochuelo Bajo.

Tel: 301 6278200 - 302 3473021

Acérquese a la **UAESP**

La Unidad Administrativa Especial de Servicios Públicos atiende sus inquietudes y necesidades en su línea de atención al ciudadano

358 0400

“Protegemos los derechos del ciudadano como usuario y como actor en la prestación de los servicios, principalmente en la corresponsabilidad frente a la construcción de una ciudad sostenible e incluyente”.

Identifique el operador de aseo de su localidad y solicite estos servicios:

- Recolección y transporte de residuos sólidos a domiciliarios e industriales.
- Barrido y limpieza de vías.
- Recolección de escombros.
- Corte de césped.
- Poda de árboles.
- Lavado de muros, puentes y áreas públicas.
- Servicios especiales.
- Actividades de relaciones con la comunidad.

Solicite nuestros servicios relacionados con:

- **Aseo**
(Autorización para poda de árboles).
Ext.: 1702
- **Recicladores**
(Información sobre organizaciones de recicladores).
Ext.: 2122
- **Cementerios públicos**
(Información sobre subsidios funerarios).
Ext.: 3101
- **Relleño Sanitario Doña Juana**
(Información sobre visitas técnicas al Relleño Sanitario Doña Juana).
Ext.: 2001
- **Alumbrado público**
(Información sobre fallas en el alumbrado público de la ciudad).
Ext.: 115 - CODENSA

Prestadores de Servicios de Aseo en la Ciudad:



Promoambiental Distrito
S.A.S. ESP

926 1923

Usaquén, Chapinero, La Candelaria, Santa Fe, San Cristóbal, Usme, Sumapaz.

LIME

LIMPIEZA METROPOLITANA S.A. E.S.P.

417 2309 / 417 3698 / 417 3699

Bosa, Tunjuelito, Ciudad Bolívar, Teusaquillo, Puente Aranda, Los Mártires, Antonio Nariño, Rafael Uribe Uribe.



260 4804

Fontibón, Kennedy.

BOGOTÁ

223 0431 / 742 1627

Engativá, Barrios Unidos.



624 1243

Suba.

Escríbale al Defensor del Ciudadano: defensordelciudadano@uaesp.gov.co

www.uaesp.gov.co



ALCALDÍA MAYOR
DE BOGOTÁ D.C.

